

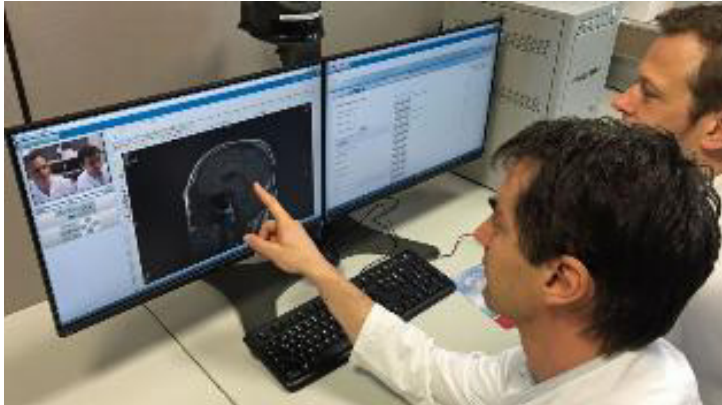

Klinikum Ludwigshafen

Schnelle Schlaganfall-Hilfe per Video

Das Klinikum Ludwigshafen hat eine erste positive Bilanz einer neuen Art von Schlaganfall-Hilfe gezogen. Die Ärzte vernetzen sich per Video mit anderen Krankenhäusern im Land.



Christian Urbanek (l.) und Frederick Palm, Oberärzte der Neurologischen Klinik

Nach Angaben des Klinikums haben die Schlaganfall-Experten in Ludwigshafen seit Anfang April rund 50 Videokonferenzen mit anderen Krankenhäusern durchgeführt. Schlaganfall-Experten werden dabei live in die Notaufnahme geschaltet. So werden die Ärzte vor Ort bei der Diagnose und Therapie unterstützt. "Telestroke" nennen die Experten das Projekt.

Dabei wird laut Klinikum innerhalb weniger Minuten geklärt, ob der Patient tatsächlich einen Schlaganfall erlitten hat und welche Behandlungen nötig sind. Auch Röntgenbilder können so überspielt werden. Ziel sei es, die Schlaganfall-Versorgung im Land zu verbessern und schnell zu handeln.

Netzwerk mit sechs Schlaganfall-Abteilungen

Das Klinikum Ludwigshafen ist eine von sechs speziellen Schlaganfall-Abteilungen im Land, die zu dem Netzwerk gehören. Sie beraten Krankenhäuser, die über weniger Fachwissen verfügen. In Rheinland-Pfalz erleiden rund 16.000 Menschen pro Jahr einen Schlaganfall.

Stand: 21.4.2016, 15.03 Uhr